



PRÁTICA

soluções digitais

**Manual de instalação do Gerenciador do
Cartão Criptográfico (Smart Card)**

Instalação do Gerenciador do Cartão Criptográfico – Smart Card

Após executar o instalador, selecione o seu idioma:

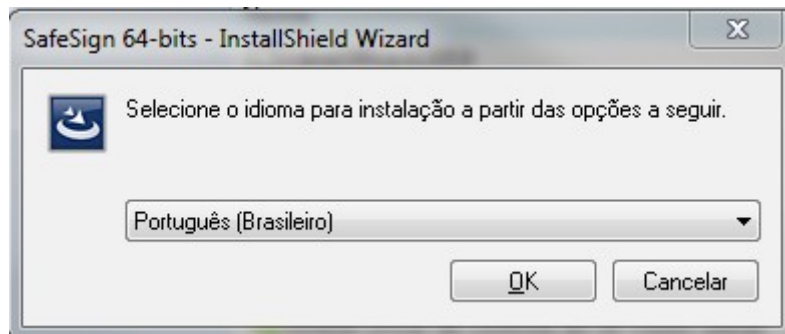

Clique em “**Avançar**”.

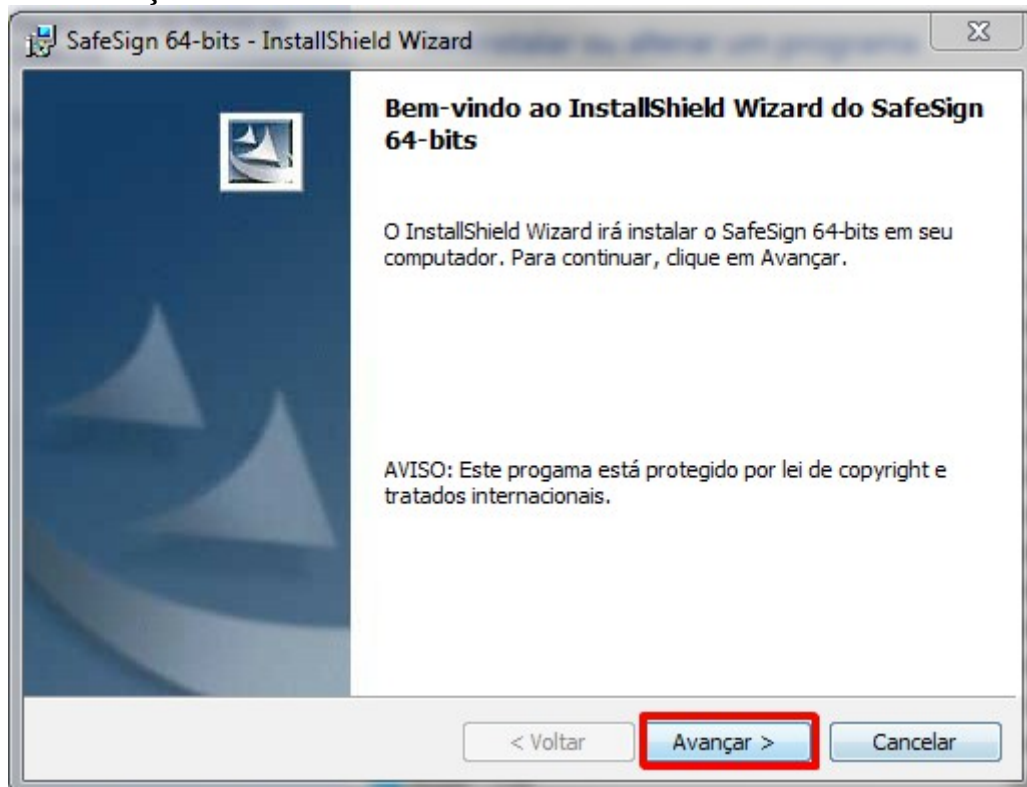

Marcar a opção “**Aceito os termos do contrato de licença**” para dar continuidade.

Depois disso, clicar em “**Avançar**”, conforme imagem abaixo:

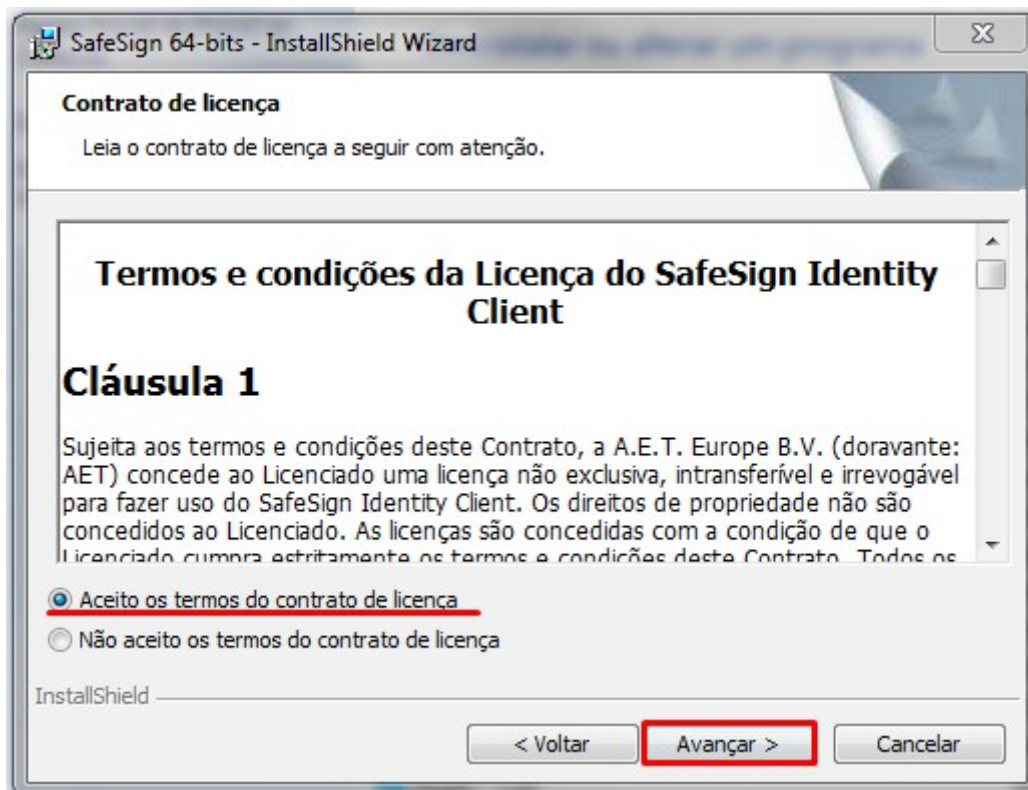

O sistema apontará onde o Programa será instalado;

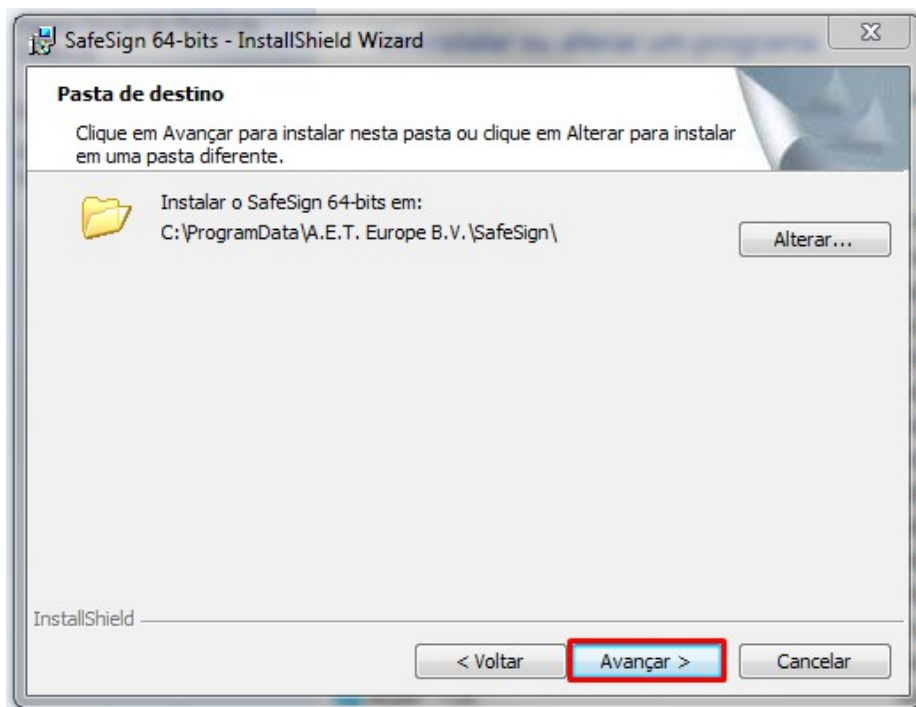

Em seguida devemos novamente clicar em “**Avançar**”;

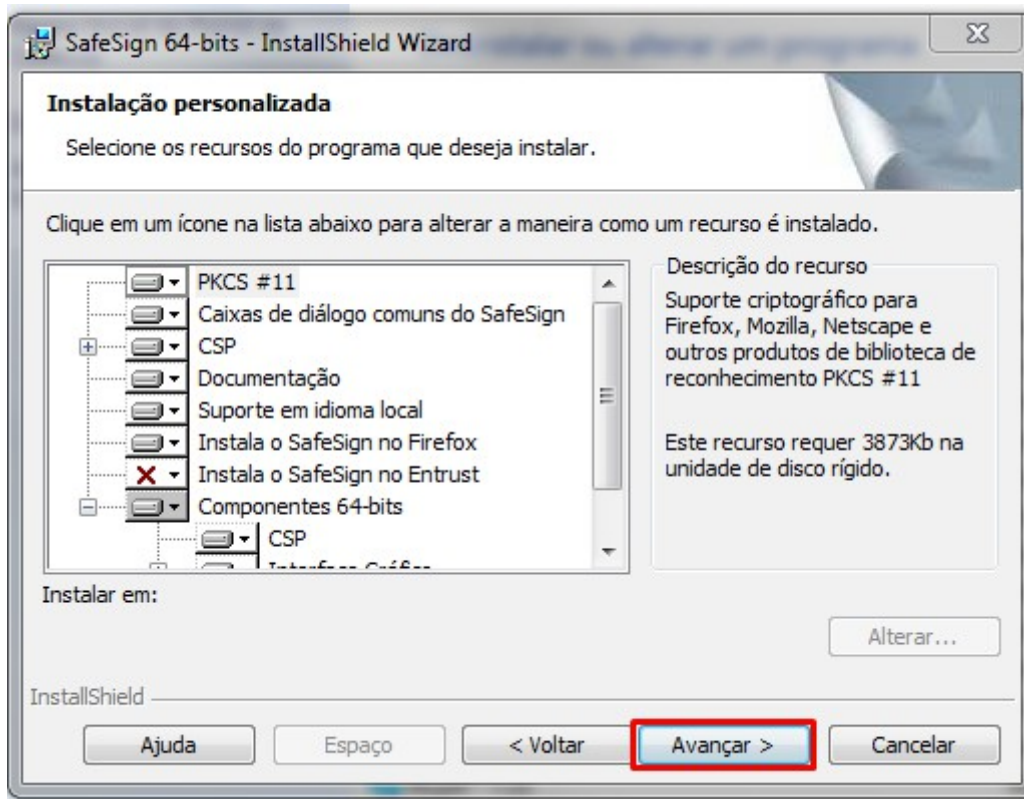

Assim que estiver tudo marcado conforme as imagens anteriores, devemos clicar em **“Instalar”** conforme imagem abaixo:

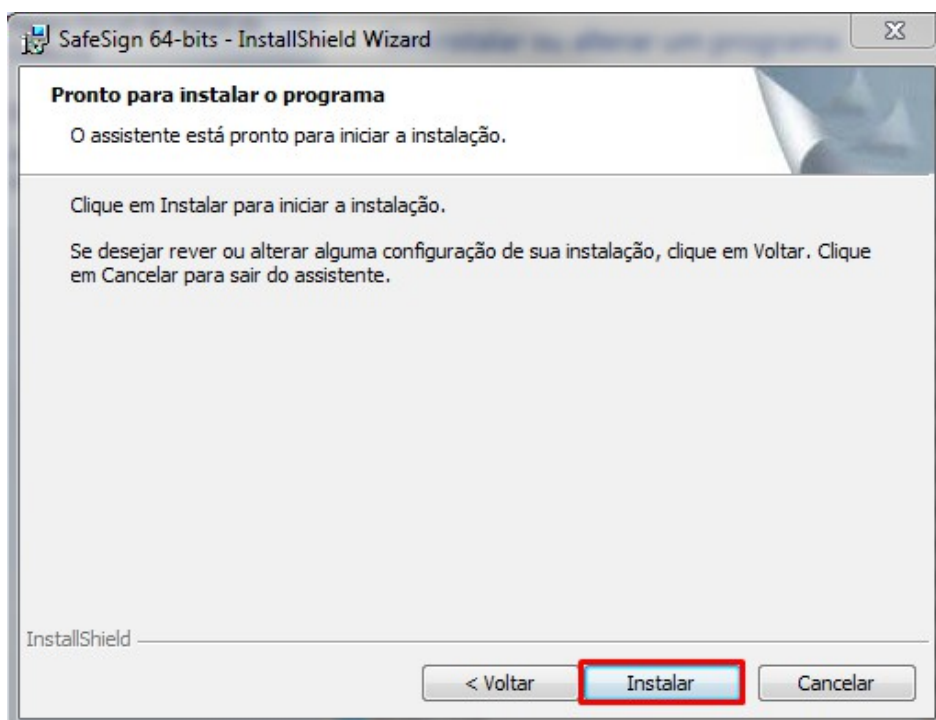

Logo o processo de instalação irá começar.

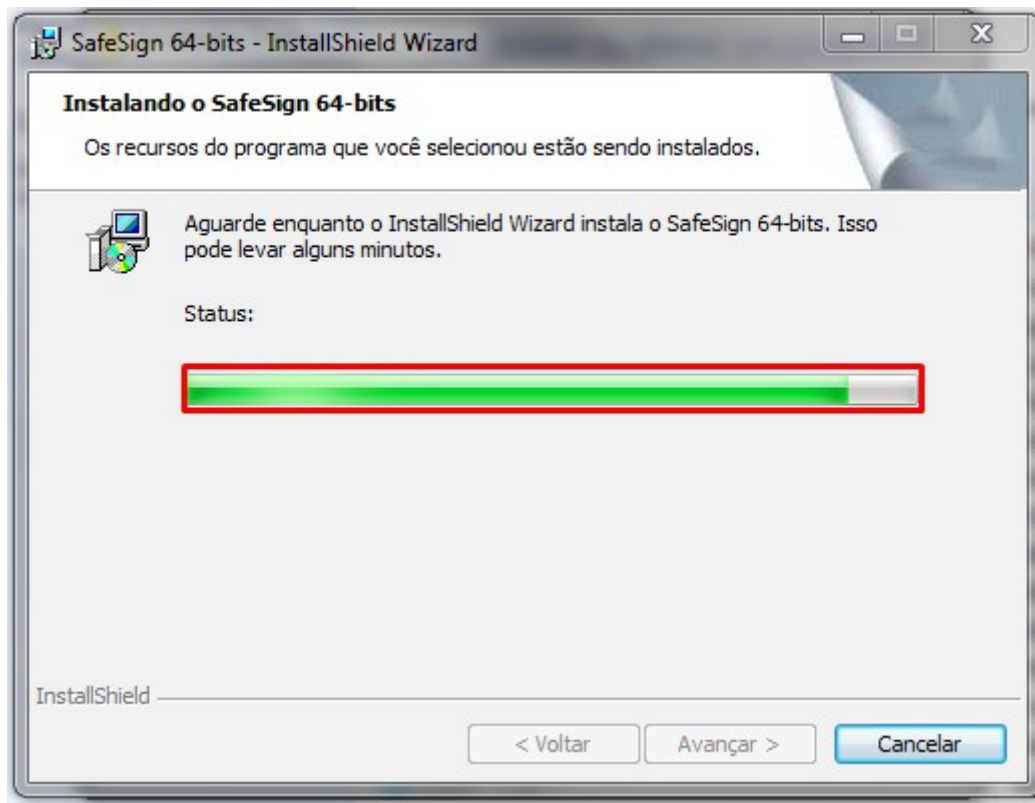

Caso tenha o navegador Mozilla Firefox, o programa de instalação pedirá para instalar no navegador.

Basta clicar em “**Fechar**” para a instalação **Concluir**.

